



特集 『地域密着型ショッピングモールを目指して!』

～ イオンタウンユーカリが丘 6月10日グランドオープン! ～

OPEN



西街区「イオンスタイル南入口」前で行われたテープカット



館内で行われた記者会見の様子

イオンタウン(株)としては、国内最大のショッピングモール「イオンタウンユーカリが丘」が2016年6月10日(金)グランドオープンしました。

新しいショッピングスタイルを提案する「イオンスタイル」と148店の専門店「イオンタウン専門店街」は、東街区と西街区の二つに分かれた各々3フロアのゆとりある空間を楽しみながら回遊できる造りとなっています。

その期待感の現れでしょうか。オープン前には約3000人が列をつくりました。また、多くの報道陣も詰めかけ、イオンタウンの期待度の高さが伺われました。

当日は、オープンを記念したセレモニーが行われました。ユーカリが丘を拠点に活動する「大江戸助六流佐倉勇翔太鼓」による勇壮な祝太鼓が披露され、佐倉市の藤和雄市長やユーカリが丘商店連合会の渡邊久会長、山万(株)の嶋田哲夫代表取締役社長などがテープカットをしてオープンを祝いました。

「3世代が喜ぶ店づくりをめざす」
イオンタウングランドオープン記者会見



イオンタウン株式会社
代表取締役社長
大門 淳氏



イオンリテール株式会社
代表取締役社長
岡崎 双一氏

セレモニーのあと、イオンタウン(株)の大門淳代表取締役社長、イオンスタイルを運営するイオンリテール(株)の岡崎双一代表取締役社長などによる記者会見が行われ、イオンタウンのユーカリが丘への進出理由や、イオンスタイルの様々な取り組みについて説明されました。

ユーカリが丘は40年前から住宅開発が進んでおり、この5年間で人口がさらに伸びている。これからの人口が増えるであろうと期待できる場所である。

ユーカリが丘地域では、3世代同居や、ユーカリが丘で生まれ育った方が戻ってきて、3世代で居住されている方が多い。

イオンタウンでは、このような3世代に喜んでいただける店づくりを目指してゆきたい。

イオンスタイルの押田店長は、24年間ご愛顧いただいたイオンユーカリが丘店(旧 ユーカリが丘サテイ)の開業メンバーであり、ユーカリが丘の歴史やマーケットを熟知している。イオンスタイルは、地元のマーケットに合わせた店づくりが基本コンセプトであり、最も適した人材を配した。

地域を知っているとはいえ、変化があるので、座談会など独自の徹底した調査を行い、「これで、この地域の皆さんは絶対に満足してくれる」という店をつくれた。

旧イオンでお客様のニーズに答えられなかった反省を活かす。

イオンリテールの子育て世代向け新戦略「キッズリパブリック」について

ユーカリが丘は、5年前と比較して、0～14歳の人口が3割以上伸びている。そのようなことから、3階の「キッズリパブリック」には、キッズアイテムを中心に「衣」「食」「住」や「薬ヘルスケア」などをあつめた。ママ&ベビーケアコーナーは、マタニティウエアの近くに育児本コーナーを配したり、登録販売者を配置して安心して健康食品や薬を買えるコーナーを配した。

大型の「赤ちゃん休憩室」を設置し、オムツ替えや授乳の他、離乳食も食べさせられるようにもした。

●食品売場について

食品売場は、食の安心安全の観点から、作業場に大きなガラス面を配し、商品がどこでどのようにつくられているか、すべて見えるようにした。

また、イートインコーナーをレジ内に設置した。イオンのスナックコーナーは「広すぎて不便」と言われることがあるが、「コンビニエンス」の要素を取り入れ、店内で販売しているお惣菜などをその場で食べられるような、利用者にとって便利な工夫をした。

惣菜コーナーでは、銚子のイワシを使い、ユーカリが

丘のパートさんの発案による「いわしの南蛮」をつくったところ、これが非常に美味しかったので、販売することにした。

イオンスタイル初となるまぐろ専門コーナー「まぐろ市場」では、関東で人気のある赤身などの他に、胃袋や目玉など、珍しい部位も販売する。



ユーカリが丘のパートさんが発案した「いわしの南蛮」

イオンタウンユーカリが丘 モールマネージャー 及川和之氏に訊く

6月13日、イオンタウンユーカリが丘モールマネージャーの及川和之氏にお忙しいなかお時間をさいて頂き、わがまち編集委員会からの質問にお答え頂きました。



GLASSシースルービジョンの前で

Q1 イオンタウンユーカリが丘のお店の基本コンセプトは何ですか？

A 集う、味わう、育てる、私の夢がかなう街です。集うは文字どおり人々が集まること。味わうは、物を食べるだけでなく、イベントなども味わうということ。育てるは、世代と共に子

どもたちを育てていくということです。

Q2 イオンタウンとイオンモール、イオンスタイルの違いは何ですか？

A イオンタウンならびにイオンモールはショッピングセンターを造るデベロッパのことで

イオンモールは売場面積5万平米以上の大型ショッピングセンターを造り、イオンタウンはそれ以下で地域密着型のショッピングセンターを造るデベロッパーです。

ユーカリが丘は5万2千平米ありますが、地域密着型を指すのでイオンタウンになりました。イオンスタイルは総合小売業の新しいコンセプトの店のことです。

Q3 以前のイオンと変わった点はありますか？

A 今までの総合小売業はどの店舗でも衣食住同じ様な商品を同じ様な価格で買えるタイプのものでした。イオンスタイルは多様化したお客様のライフスタイルに応じて、新しい価値ある商品を中心に、専門性の高い商品・サービスを「提供するイオン」の新しい取組みです。関東では初の試みになります。

Q4 各種報道で「子育て世代に特化した店舗」ということが謳われていますが、具体的な取組み等があまりしから教えてください。

A 3階のキッズリパブリックは出産準備から小学校卒業まで、お子様の成長により専用店を配置。フロアのプロジェクトショップ「ピングング」を楽しみながらお買い物ができる、二世帯で楽しめるキッズ広場も充実。広場や遊具、ベビーカー等は毎日スタッフによって定期的に清掃・消毒をしています。

9月には認可保育園もオープンする予定です。



西街区3階「キッズリパブリック」で行われた内覧会の様子

Q5 ユーカリが丘のお店の特徴的な点があれば。

A 西街区・東街区をブリッジでつなぎ、店内を直線的な通路ではなく、「サーキットモール」とよばれる全体を八の字を描いて回遊するような通路にしたので、屋内にいなから商店街を散策するかのような感覚を味わえます。

また、静かな住宅街に隣接しているので、コンクリートの建物が殺風景な印象を与えないよう外壁に多くの緑を設え、敷地内に苗木を植樹して、緑豊かな外観を心がけました。

Q6 これからどのようなお店を目指して行きますか？

A エリアのコミュニティの場。絵画や写真等の展示、情報を交換する掲示板、ガラスバンド等の発表ができるステージの用意があります。

また、3階には170名収容できるイオンホールがあり、学校行事等には無料でお貸しします。

さらに行く行くは、市の健康診断もつけられるようにして行きたいと考えています。

Q7 地元のお客様に期待することはありますか？

A 多様なライフスタイルに合わせてイオンタウンを活用して欲しいと思います。

静かなだけでなく、生き生きとした活気を感じて頂ければと考えています。



オープン直後、大変お忙しいにもかかわらず、とても丁寧にお話してくださいました。

及川氏は、2011年の東北震災後、壊滅的な被害を受けた岩手県釜石市において近隣住民の方々と協力し、イオンタウン釜石を立ち上げ、同市の復興に大いに貢献されました。その手腕を買われこのたびイオンタウンユーカリが丘の最高責任者に抜擢されました。

お話を伺ううち、イオンスタイルとはただただ商売すればよいというのではなく、まわりの環境や住民のライフスタイルと上手に溶け合い、協力しあい、共存していくという新しいビジネススタイルなのでは、と思いました。

親世代、子世代、孫世代、そのまた次の世代と続いて住みよい街に成長してきたユーカリが丘とイオンタウンが、この先どのような発展をみせてくれるのか、期待を持って見守っていききたいと思います。

イオンタウンユーカリが丘を訪れた住民の声…

- 「友達仲間との待ち合わせや会合が出来そうな場所が多くありそう」(Mさん)
- 「年寄りでもお洒落ができそう。少し高級品もあり店内を見て回っても飽きない」(Dさん)
- 「床(通路など)が滑らない」(Nさん)
- 「トイレが明るく、きれいで清潔な感じがする」(Nさん)
- 「東街区と西街区の連絡通路が見つけやすい」(Aさん)
- 「東街区と西街区を繋ぐ渡り廊下を起点に東館・西館を8文字沿いに回れて、ウォーキングが出来そう。疲れたら椅子に座り飲み物を…」(Sさん)
- 「建物内の通路が広くて歩きやすい」(Nさん)
- 「階段やエレベーター、エスカレーターが、お年寄りに配慮してある」(Aさん)
- 「東街区と西街区を繋ぐ渡り廊下からの眺めが良い」(Hさん)
- 「様々な遊び場があるので、孫を連れて行っても飽きない」(Hさん)
- 「夏休みに孫たちが来たら、連れていきたい」(Kさん)
- 「通路にテーブルや椅子が多いので休憩する場所に困らない」(Tさん)
- 「書籍売り場の近くに読書できるスペース(机と椅子)が用意してある」(Uさん)
- 「食べ物売り場の近くに試食できる場所がある」(Kさん)
- 「日用品は「応何でも揃えてある」(Yさん)
- 「ホールもあるのでイベントなどに使えそう」(Hさん)
- 「駐車スペースが広く、出入り口が多いので便利」(Oさん)
- 「若い人達が多く来店しているの、パワーを頂くように感じる」(Mさん)
- 「街が活性化してきた感じ」(Mさん)



ご協力ありがとうございました

保存版

ユーカリが丘ご来場バス「こころら1号」に乗って イオンタウンユーカリが丘へ行こう!!

2016年7月1日(金)運行開始!!



宮ノ台ルート 時刻表

ルート順	出発	1	2	3	4	5	6	7	8	9	10	11	12	到着	
停留所	イオンタウン ユーカリが丘	ユーカリ 優都びあ付近	北門原公園 付近	前野公園 付近	宮ノ台パトロール センター付近	木の宮公園 付近	ビューガーデン 販売センター付近	山万注文住宅 モデルハウス付近	西ユーカリが丘 3丁目付近	ミライア ガーデンヒルズ 付近	公園駅	街ギャラリー 前	スカイプラザ 付近	イオンタウン ユーカリが丘	
平日月～金	1便	10:30	10:35	10:37	10:40	10:42	10:43	10:45	10:46	10:47	10:49	10:51	10:54	10:56	10:59
	2便	14:30	14:35	14:37	14:39	14:41	14:43	14:45	14:46	14:47	14:49	14:52	14:54	14:56	14:58
	3便	17:45	17:50	17:53	17:55	17:56	17:58	18:00	18:01	18:02	18:04	18:06	→	18:11	18:15
土日祝祭日	1便	14:10	14:15	14:17	14:20	14:22	14:24	14:26	14:27	14:28	14:30	14:33	14:35	14:37	14:40
	2便	19:45	19:54	19:56	19:58	20:00	20:02	20:04	20:05	20:06	20:08	20:10	→	20:15	20:18

ユーカリが丘ルート 時刻表

ルート順	出発	1	2	3	4	5	6	7	8	9	10	11	到着	
停留所	イオンタウン ユーカリが丘	スカイプラザ 付近	西ヶ作公園 付近	小竹原ヶ作 公園付近	上座原ヶ作 公園付近	スプレンド ガーデン付近	五番町 ハイツ付近	ユーカリが丘 動物病院付近	公園駅	郵便局付近	街ギャラリー 前	スカイプラザ 付近	イオンタウン ユーカリが丘	
平日月～金	1便	9:25	→	9:31	9:33	9:35	9:37	9:39	9:40	9:41	9:43	→	9:46	9:48
	2便	12:30	12:33	12:37	12:40	12:42	12:44	12:45	12:46	12:48	12:49	12:51	12:52	12:55
	3便	16:30	16:33	16:37	16:40	16:42	16:44	16:45	16:46	16:48	16:49	16:51	16:52	16:55
土日祝祭日	1便	14:45	14:49	14:55	14:57	14:59	15:01	15:02	15:03	15:05	15:07	15:09	15:11	15:14
	2便	20:20	20:24	20:30	20:32	20:34	20:36	20:37	20:38	20:40	20:42	→	20:44	20:47

3	4	5	6	7	到着
村上団地 1-52号棟付近	村上団地 3-27号棟付近	村上第一公園 付近	上高野多目的 グラウンド付近	スカイプラザ 付近	イオンタウン ユーカリが丘
10:11	10:12	10:13	10:16	10:24	10:27
14:10	14:11	14:12	14:17	14:25	14:27
17:13	17:15	17:16	→	→	17:40
9:36	→	→	→	9:50	9:53
→	10:17	10:18	10:22	10:30	10:33
15:31	→	→	→	15:47	15:50
→	16:12	16:13	16:17	16:25	16:28



ご来場バス「こころら1号」に乗って
イオンタウンユーカリが丘へ行こう!!
2016年7月1日(金)運行開始!!



中志津ルート 時刻表

ルート順	出発	1	2	3	4	5	6	7	8	到着	
停留所	イオンタウン ユーカリが丘	スカイプラザ 付近	京葉銀行 付近	中志津 中央公園付近	高千穂神社 付近	中志津 11号公園付近	中志津 14号公園付近	中志津 5号公園付近	西部保健センター 入口付近	イオンタウン ユーカリが丘	
地図											
平日(月~金)	1便	12:00	12:03	12:06	12:07	12:08	12:10	12:12	12:15	12:17	12:24
	2便	16:00	16:03	16:10	16:11	16:12	16:14	16:16	16:20	16:22	16:27
	3便	19:15	19:19	19:24	19:26	19:27	19:29	19:31	19:34	19:37	19:43
土日祝祭日	1便	12:35	12:38	12:44	12:45	12:46	→	→	→	→	13:00
	2便	13:05	13:08	→	→	→	13:18	13:20	13:23	13:25	13:35
	3便	18:40	18:43	18:45	18:47	18:49	→	→	→	→	19:05
	4便	19:10	19:13	→	→	→	19:22	19:24	19:27	19:30	19:41

表

3	4	5	6	7	8	9	到着
勝田台南 小学校東付近	勝田台南 小学校北付近	勝田台南 小学校西付近	勝田台第五 公園付近	勝田台第六 公園付近	西志津多目的 グラウンド付近	大林やまぶき 公園付近	イオンタウン ユーカリが丘
11:24	11:25	11:26	11:28	11:29	11:33	11:36	11:50
15:26	15:27	15:28	15:32	15:33	15:35	15:38	15:50
18:38	18:39	18:40	18:43	18:44	18:48	18:50	19:02
11:07	11:08	11:09	→	→	→	→	11:30
→	→	→	12:00	12:01	12:07	12:09	12:25
17:04	17:05	17:06	→	→	→	→	17:30
→	→	→	18:04	18:06	18:10	18:12	18:30



●ご注意
このバスは、小型コミュニティバス(乗車定員27名)で運行しております。そのため、満員の場合にはご利用いただけない場合がございますので、予めご了承ください。
途中の道路事情などにより到着が遅れる場合があります。予めご了承ください。
このバスは社会実験運行のため運賃は無料です。
各乗降ポイントにはバス停・表示物はありません。バスが近付いたら、手をあげてお知らせください。
◎運行に関するお問い合わせは
山万株式会社鉄道事業部
☎043-487-5036(公園駅)まで。



村上ルート

村上ルート 時刻表

ルート順	出発	1	2
停留所	イオンタウン ユーカリが丘	村上団地 1-8号棟付近	村上団地 1-33号棟付近
地図			
平日(月~金)	1便	9:55	10:08
	2便	13:55	14:07
	3便	17:00	17:10
土日祝祭日	1便	9:20	9:33
	2便	10:00	→
	3便	15:15	15:28
	4便	15:55	→



ユーカリが丘
イオンタウン



勝田台南・西志津ルート



勝田台南・西志津ルート 時刻表

ルート順	出発	1	2
停留所	イオンタウン ユーカリが丘	勝田台中央 公園北付近	勝田台中央 公園南付近
地図			
平日(月~金)	1便	11:05	11:19
	2便	15:05	15:22
	3便	18:20	18:34
土日祝祭日	1便	10:45	11:02
	2便	11:40	→
	3便	16:40	17:00
	4便	17:45	→

イオンタウンユーカリが丘 フロアガイド

営業時間のご案内(年中無休)

1F・2F・3F イオンタウン専門店街 **10時～22時まで**

※一部店舗では営業時間が異なります。※ラストオーダーは店舗により異なります。

1F 食品 **イオンスタイル** **7時～23時まで**

2F **イオンスタイル**

3F キッズリパブリック **9時～22時まで**

イオンタウンユーカリが丘

〒285-0850 千葉県佐倉市西ユーカリが丘6丁目12番地の3

イオンタウンユーカリが丘 TEL.043-464-0700(代)

イオンスタイルユーカリが丘 TEL.043-489-1600(代)

※電話番号をよくお確かめの上、お間違えのないようにおかけください。

駐車場の ご案内

- 身障者用駐車スペース
- 自転車置き場
- タクシーのりば
- バスのりば
- 電気自動車充電
- 駐車場出口
- 駐車場入口

P 無料駐車場 2,260台

自転車置き場 1,115台



1F

- 東街区/最新ファッションとBOOKとグルメ
- 西街区/圧倒的な食の提案 毎日の生活を豊かに彩る
- イオンスタイル/毎日がドキドキわくわくする食のフロア

- ファッション ■グッズ ■グルメ&フード
- サービス・その他 ■イオンスタイル

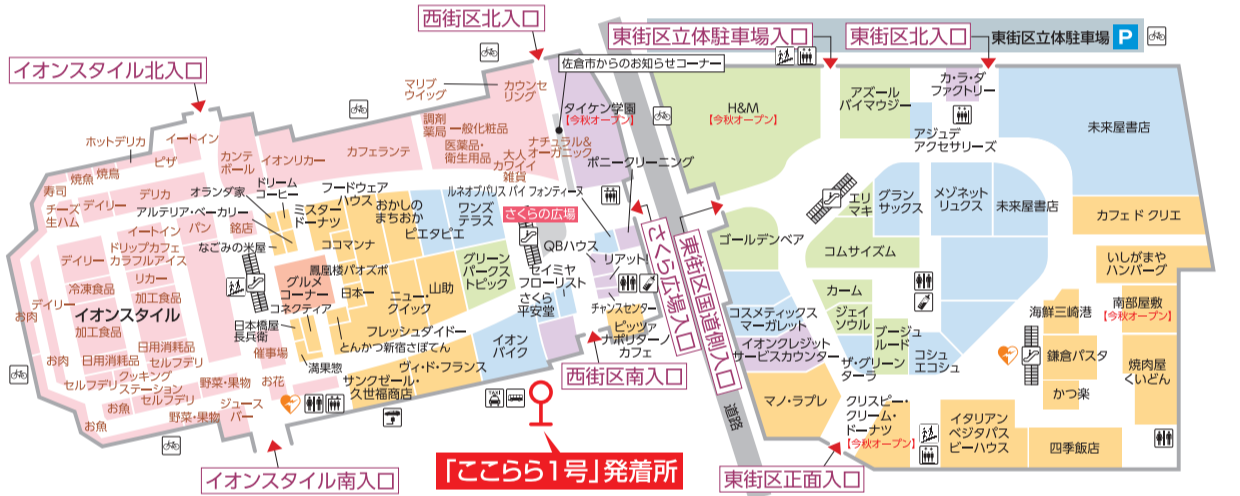

2F

- 東街区/3世代のアクティブライフ応援 スポーツやヘルス&ビューティ
- 西街区/毎日カジュアルスタイル 自分なりのファッションを楽しむ
- イオンスタイル/毎日がドキドキわくわくする食のフロア

- ファッション ■グッズ ■グルメ&フード
- サービス・その他 ■イオンスタイル

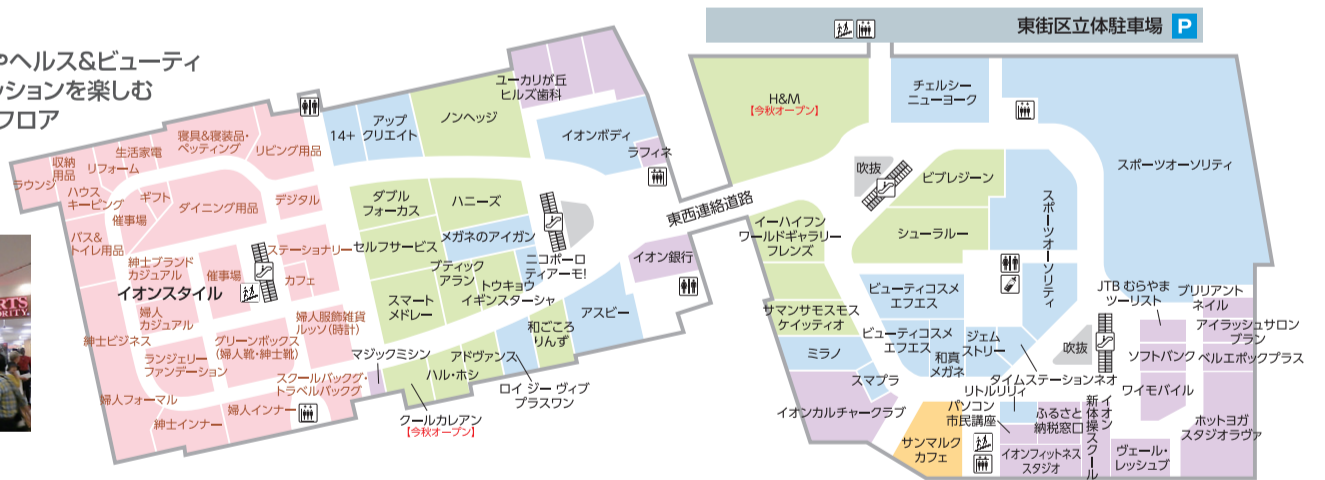
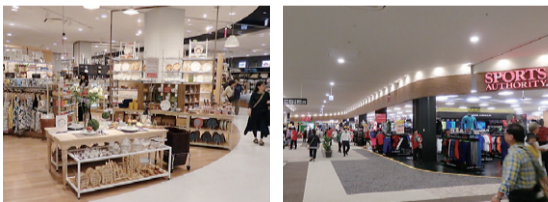

3F

- 東街区/3世代の生活応援 趣味や好奇心を応援
- 西街区/ハッピーファミリーライフ 地域No.1の子育て応援
- キッズリパブリック/常に子供と家族の笑顔があふれるフロア

- ファッション ■グッズ ■グルメ&フード
- サービス・その他 ■キッズリパブリック

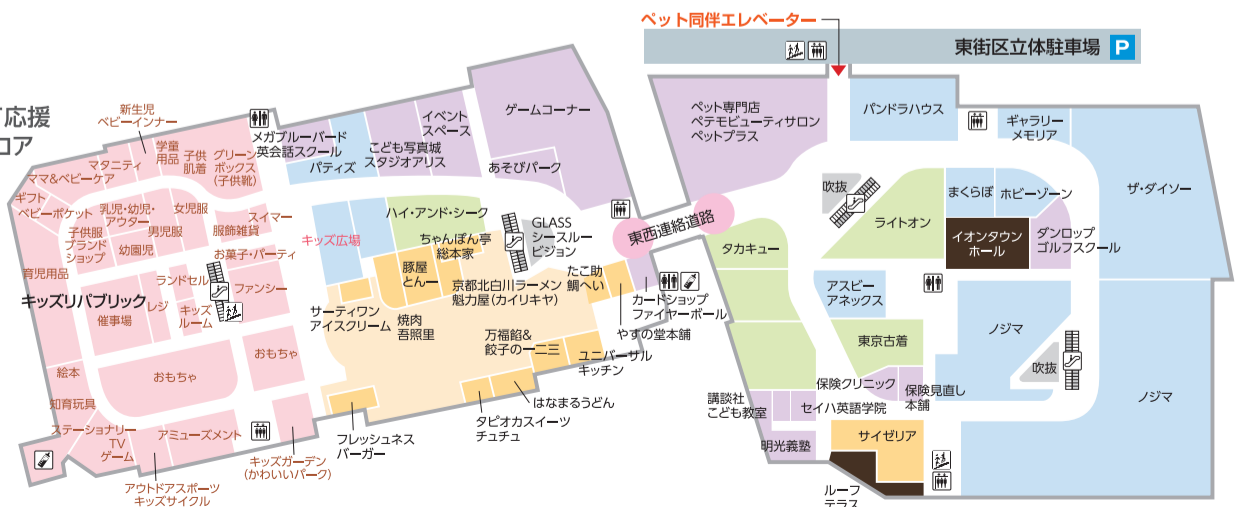

●第10合同 和太鼓演奏会 「音鼓知心」

5月8日午後4時半から6時半まで、志津コミュニティセンター大ホールで大江戸助六流佐倉勇翔太鼓と大江戸助六流太鼓菖友會(松戸市)の共演が、ユーカーが丘商店連合会後援により盛大に行われました。

「升」「幻奏」「春雷」「白梅」「乱れ打ち」「華火」「纏」「どどん」「櫓」「喧嘩つばやし」「闊歩」「四段打ち」の11曲とアンコール1曲が大ホールいっぱいに鳴り響きました。

合同演奏会は今後毎年ユーカーが丘と松戸市で交互に行う予定だそうです。

佐倉勇翔太鼓は33年前からユーカーが丘を拠点に、ユーカー祭り(7月)や社会福祉法人千手会フェスタ(10月)などユーカーが丘地域のイベントでは欠かせないもの



第10合同演奏会

●第33回緑のまつり開催 「フリーマーケットを同時開催。台湾集鎮のバナナも好評」

毎年恒例のユーカーが丘商店連合会主催の「第33回緑のまつり」が、今年も昭和の日の4月29日(金・祝)ユーカーが丘南公園特設会場及び志津コミュニティセンターで開催されました。

また、6月10日のイオンタウンランドオープン式でも「祝い打ち」が演奏されました。

なお、毎年、ユーカー祭り(今年は7月30日～31日)では和太鼓叩き手(小学校4年生)を募集しています。子供たちには人気があり応募者が多いとのこと。

(佐倉勇翔太鼓および菖友會について詳しくは
<http://yusuyotaike.com/>
<http://showyoukai.net/>を(ご)参照)



イオンタウンオープン式(H28.6.10)



台湾集鎮バナナ完売

今年の特徴は、模擬店に加えフリーマーケットを開催し、過去最大の2万人が訪れ大好評でした。

同時開催された「山万ユーカーが丘線街駅弁大会」は、90食が15分で完売する人気でした。志津コミュニティセンターでは、消防署からはしご車が、警察署から白バイ、パトカー、移動交番が設置され、子ども達が体験乗車や写真撮影をしていました。

志津コミュニティセンター大ホールでは、ソフトボールを使った野球版や大会議室ではミニゴルフなど、スポーツゲームラリーを開催し好評でした。

さらに、今年初めて海外からお招きした「台湾集

『歴史にとらわれず新たな商店会を目指して』

ユーカーが丘商店連合会会長／お酒のE-SHOPオーナー 渡邊 久



イオンタウンユーカーが丘のオープンおめでとうございます。

地元商店会として、この出来事は新たな商店会のあり方を考えさせる、大きな機会となったのではと思っています。

ユーカーが丘では、いままでもサテイ、イオンと大型店が出店するたびに、共存共栄を目指して一緒に発展していくというスタンスで、協調・協力しあっ

てやってきました。

今回のイオンタウンさんも、いままでも以上に地元と協調協力してやっていくという姿勢が見られるので、期待する一方、商店会としてもうかうかしてられないという感じがしています。

当商店会では、商店街振興組合と連携して年4回の大きなイベントを中心に集客を行っていました。これが月1回、隔週または週1回いろいろなところでイベントを行うことにより、ユーカーが丘に來街していただいたお客様に今まで以上に楽しんでいただく取り組みをしていくと思っています。

また、緑のまつりやユーカーフェスタなど今までの

集鎮」の皆さんが懐かしいバナナを販売し、独特の甘くねっとりした味わいが、ご年配の方には昔の味の記憶を呼び起こしたようです。

●山万ユーカーファームの 「プレミアムトマトジュース」がモンドセレクション 2016金賞を受賞

ユーカーが丘の農業生産法人(株)山万ユーカーファームが生産している「プレミアムトマトジュース」が、優秀品質の国際評価機関「モンドセレクション」金賞を受賞しました。

山万ユーカーファームの「プレミアムトマトジュース」は、ユーカーが丘の新たな名産品づくりを目指して2015年に生産を開始。山万ユーカーファームが生産するフルーッとトマトのみを原料に使用し、食塩や添加物を一切使わずにつくられており、濃厚な味わいが特徴です。

駅前専門店ビル「ユーカープラザ」1階の「MIプラザ」ユーカーが丘で限定販売されており、180ml瓶・5本

長い歴史に培われたイベントではありますが、過去に縛られること無く、新たな取り組みも行っています。

そして、イオンタウンのオープンにより、街の動線が変わりつつありますが、これをもっと商店街に引き込みたい。そのためにホームページやSNSなど、時代にあつた情報発信を行う「コントロールしていきたい」と考えています。

将来的には、イオンタウンとの連携イベントや地域ポイントカードの有効活用、宮ノ台や南ユーカーが丘などエリアや会員数の拡大を行い、より楽しくすばらしい商店街にしていきたいと思っています。どうぞご期待下さい。

「金賞を受賞しました。山万ユーカーファームの「プレミアムトマトジュース」は、ユーカーが丘の新たな名産品づくりを目指して2015年に生産を開始。山万ユーカーファームが生産するフルーッとトマトのみを原料に使用し、食塩や添加物を一切使わずにつくられており、濃厚な味わいが特徴です。

駅前専門店ビル「ユーカープラザ」1階の「MIプラザ」ユーカーが丘で限定販売されており、180ml瓶・5本



MIプラザで販売中のプレミアムトマトジュース

面白写真

「人参オレンジ色?」

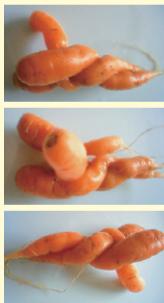

撮影：金田 太さん(宮ノ台) H28年6月

「スカイツリー」電柱よりも高く推定20mもある「あけぼの杉」



撮影：苗木 新作さん(ユーカーが丘) H28年5月

「クイズ」これは何に見える? (正解は下段に)



撮影：金田 太さん(宮ノ台) H28年5月

【影絵】



撮影：本田 基令さん(宮ノ台) H28年6月

面白写真川柳・短歌募集

◎お名前・住所・電話番号・撮影した場所・撮影日・簡単なコメント(説明)をご記入のうえ、わがまち編集担当までお届けください。

メールの場合は
wagaminachi@yamaman.co.jp
へ添付ファイルでご送信ください。

◎お問い合わせ
☎(487)0381
☎(487)0381

順天堂大学ヘルスプロモーション・リサーチ・センター ヘルスプロモーションセミナー'16

健康で幸せな人生・生活へのメッセージ

平成28年
日時 7月2日(土) 9:00~12:30 会場 ウィシュトンホテル・ユーカーリ
(受付開始 8:30 途中休憩あり)

挨拶 国際教養学部 学部長 木南 英紀

基調講演 島内 憲夫(国際教養学部 特任教授)
「健康と文化のルネサンス～近未来への提案～」

パネルディスカッション
「健康で幸せな人生・生活へのメッセージ ～グローバル社会における健康問題とその対策から～」

- ①鈴木 美奈子(スポーツ健康科学部 助教)
「WHOヘルスプロモーションの意義とねらい」
- ②ニヨンサバ・フランソワ(国際教養学部 専任准教授)
「発展途上国の健康問題と対策～感染症を中心として～」
- ③田村 好史(国際教養学部 専任准教授)
「先進国の健康問題と対策～生活習慣病を中心として～」
- ④ジョセフ・ショールズ(国際教養学部 教授)
「異文化コミュニケーション」

メッセージ 林 新二郎(山万株式会社 専務取締役)
「日本版CCRCの街づくり」

主催 順天堂大学
ヘルスプロモーション・
リサーチ・センター
後援 日本ヘルスプロモーション学会
山万株式会社

お問い合わせ 順天堂大学ヘルスプロモーション・リサーチ・センターユーカーリが丘支局
お申込み TEL:043-489-9091(土日祝 休)

●『第34回ユーカーリ祭り』
今年も開催!
順天堂大学野球部も
参加、ユーカーリダンスも
7月30日31日の7月最
終土日を飾る、毎年恒例の
ユーカーリ祭り実行委員会主
催「第34回ユーカーリ祭り」
が、今年もユーカーリが丘南
公園で開催されます。



ユーカーリ祭りで演奏する「佐倉勇翔太鼓」

ユーカーリが丘の最初の住
民の皆さんが始められて今
年で34回目となる、ユーカー
リが丘では一番長い歴史の
ある夏祭りです。
上座熊野神社の協力を
得て子供神輿が練り歩い

大学野球部などの出演者、
山万グループ等地元協賛
企業等、さまざまな団体の
協力成り立っているお祭
です。一日2万人近い人出
のあるお祭は、地元の子ど
も達にとっては大きな楽し
みであり、卒業生にとって
は夏休みの同窓会の良い機
会となっています。
今年から順天堂大学野
球部によるユーカーリダンス
も正式に復活し、祭を盛り
上げます。
新住民や近隣の皆さん
もユーカーリ祭りに参加しま
せんか?

ユーカーリが丘 夏のイベント情報

アクア・ユーカーリ
温浴プールOPEN!
アクア・ユーカーリの大きなプールで
おもしろい遊びよう!
7/23(土)~8/31(水)は館内レ
ストランで「真夏のカレーフェア」も
開催!

ユーカーリ・ボウル
サマーシンデレラナイト
7/22(金)~8/27(土)毎週金土日、21
~24時。女性限定。
最初の2ゲームは500円、3ゲーム目からは
1ゲーム100円。

Wishton Hotel Yūkari
ウィシュトンホテル・ユーカーリ

生ビール祭り!!
お料理+飲み放題でお一人様5,000円(税
込)。17時半~22時、8/31(水)まで開催!
フレンチレストラン「ディネット」 ☎043-489-9874

夏の食祭 スペシャルサマーバイキング
夏らしく仕上げたフレンチ・中国・日本料理がずらり。(予約制 前
売券販売中)8/12(金)~15(月)18:00~20:30
予約サロン ☎043-489-9874

ユー!キッズ9周年!!
みんなで一緒にユー!キッズのお誕生日を楽しもう☆
8/11(木)(山の日)14時半~

ミライパーク (イオンタウン東街区北側)
☎0120-318-154
7/16(土)~18(月)

噴水危機一髪
10か所の穴にハズレは1つ
ハズレたら噴水がどっかーん!
ハラハラドキドキの楽しい水
遊び。
※タオルや着替え持ってきて
ね。水着もOK

カブトムシ&クワガタ ふれあい広場
18日は15時終了。15時
半よりプレゼント抽選会
※プレゼント用持ち帰り
カゴは持ってきてね
※生体につき内容が変
わる場合があります。

◎イベントの内容は、予告無く変更になる場合がございます。予めご了承ください。

親子で通えるダンススクール
Y☆HOPSTUDIO

ユーカーリが丘3-2-1(ユーカーリボウル2階)
6/1(水)オープン

営業時間/10:00~20:30 定休日/日曜
子連れOK ママ向けクラス、キッズ&
一般向けの本格ダンススクール。
◎お問い合わせE-mail: info@lovhop.com
HP [lovhop.com] で検索
LINE追加で問合せもできます。

クラフトハートトーカイ
ユーカーリプラザ店

☎ 460-6113
ユーカーリプラザ4F
5/28(土)オープン

営業時間/10:00~20:00
定休日/無休
手作りしませんか?
講習会もあり初めての方大歓迎。
お待ちしております。

株式会社 小川園
ユーカーリが丘店

☎ 463-1614
ユーカーリプラザ3F
6/13(月)オープン

営業時間/10:00~20:00
定休日/無休
銘茶海苔名産品
茶の小川園ご愛顧賜ります様
お願い申し上げます。

**メガネの
フランクlin**

☎ 463-0071
ユーカーリプラザ3F
6/3(金)オープン

営業時間/10:00~20:00
定休日/無休
メガネ・補聴器のことなら、
なんでもお気軽に
ご相談ください。

新規店舗オープン情報

住 所	世帯数(戸)	人口(人)
ユーカーリが丘1丁目	747	1,806
ユーカーリが丘2丁目	482	1,135
ユーカーリが丘3丁目	145	380
ユーカーリが丘4丁目	1,297	2,858
ユーカーリが丘5丁目	417	948
ユーカーリが丘6丁目	215	533
ユーカーリが丘7丁目	500	1,495
宮宮ノ台1丁目	384	951
宮宮ノ台2丁目	450	1,035
宮宮ノ台3丁目	226	599
宮宮ノ台4丁目	331	834
宮宮ノ台5丁目	241	648
宮宮ノ台6丁目	326	763
南ユーカーリが丘	1,010	2,471
西ユーカーリが丘	549	1,759
計	7,320	18,215

平成28年5月末現在(佐倉市役所調べ)

◎前号のお詫びと訂正
前62号で、新規店舗オープン
情報の「檀上歯科医院」の医
院名が間違っていました。
(誤) 檀上歯科医院
(正) 檀上歯科医院
お詫びして訂正いたします。

ボランティア募集
お散歩や傾聴ボランティア
アなど、高齢者と一緒に行
うレクリエーションにご支
援ご協力いただける方を
募集しています。皆様の
ご連絡を心よりお待ちしております。
介護付有料老人ホーム
ミライアコート宮の杜
☎(460)2105
担当・高崎

第2回ユーカーリ里山フェス
7月23日(土)24日(日)に
開催
ひまわり広場からユーカー
リが丘中央通りにかけて楽
しいイベント満載
●ピアガーデン
●縁日、竹細工教室
●里山朝市
●パフォーマンスステージ
など。
詳細は後日配布される
チラシ等をご確認下さい。
◎お問い合わせ
ユーカーリが丘商店街振興組合
☎(463)0784

京成ユーカーリが丘駅に快特の停車を実現させましょう。

「わがまち」はインターネットでも読むことができます。

ユーカーリが丘 わがまち 検索